

بسمه تعالی

ضمیمه ۱

فرم شناسنامه خدمت دستگاه اجرایی

۱- عنوان خدمت: تجهیز و نوسازی اراضی زیر سدهای مخزنی و بندهای		۲- شناسه خدمت	
نحرافی مستقل		(این فیلد توسط سازمان مدیریت و برنامه ریزی کشور تکمیل می شود.)	
نام دستگاه اجرایی: مدیریت آب و خاک و امور فنی مهندسی			
۳- ارائه دهنده خدمت نام دستگاه مادر: وزارت جهاد کشاورزی (سازمان جهاد کشاورزی استان سیستان و بلوچستان)			
شرح خدمت		نقشه برداری توپوگرافی و کاداستر و طراحی تجهیز و قطعه بندی و تسطیح و ایجاد قطعات هندسی و فنی و احداث جاده بین قطعات و انهار درجه ۴	
نوع خدمت		<input checked="" type="checkbox"/> خدمت به شهروندان (G2C) <input type="checkbox"/> خدمت به کسب و کار (G2B) <input type="checkbox"/> خدمت به دیگر دستگاههای دولتی (G2G)	
ماهیت خدمت		<input checked="" type="checkbox"/> حاکمیتی <input checked="" type="checkbox"/> تصدی گری	
سطح خدمت		<input checked="" type="checkbox"/> ملی <input type="checkbox"/> منطقه ای <input checked="" type="checkbox"/> استانی <input type="checkbox"/> شهری <input type="checkbox"/> روستایی	
رویداد مرتبط با:		<input type="checkbox"/> تولد <input type="checkbox"/> آموزش <input type="checkbox"/> سلامت <input type="checkbox"/> مالیات <input checked="" type="checkbox"/> کسب و کار <input type="checkbox"/> تامین اجتماعی <input type="checkbox"/> ثبت مالکیت <input type="checkbox"/> تاسیسات شهری <input type="checkbox"/> بیمه <input type="checkbox"/> ازدواج <input type="checkbox"/> بازنشستگی <input type="checkbox"/> مدارک و گواهینامهها <input type="checkbox"/> وفات <input type="checkbox"/> سایر	
نحوه آغاز خدمت		<input checked="" type="checkbox"/> تقاضای گیرنده خدمت <input type="checkbox"/> تشخیص دستگاه <input type="checkbox"/> سایر: ...	
مدارک لازم برای انجام خدمت		افراد حقیقی: شناسنامه، کارت ملی مدارک و مستندات مالکیتی بهره بردار، تأییدیه نماینده بودن فرد مورد نظر متقاضیان از شورای اسلامی روستا یا مرکز خدمات جهاد کشاورزی دهستان	
قوانین و مقررات بالادستی		موافقتنامه طرح تجهیز و نوسازی زیر سدهای مخزنی و بندهای انحرافی به شماره طبقه بندی ۴۰۱۵۲۰۰۴	
آمار تعداد خدمت گیرندگان		... خدمت گیرندگان در: <input type="checkbox"/> ماه <input type="checkbox"/> فصل <input type="checkbox"/> سال	
متوسط مدت زمان ارایه خدمت:		بر حسب وسعت و حجم پروژه و وجود منابع اعتباری کافی مدت زمان پروژه در اسناد مناقصه تعریف می گردد	
تواتر		<input checked="" type="checkbox"/> یکبار برای همیشه ... بار در: <input type="checkbox"/> ماه <input type="checkbox"/> فصل <input checked="" type="checkbox"/> سال	
تعداد بار مراجعه حضوری		حسب لزوم	
هزینه ارایه خدمت (ریال) به		مبلغ (مبالغ)	
خدمت گیرندگان		پرداخت سهم مشارکتی بهره برداران حساب اعلامی توسط مدیریت های آب و خاک سازمانهای جهاد کشاورزی به بهره برداران	
		پرداخت بصورت الکترونیک	
		...	
آدرس دقیق و مستقیم خدمت در وبگاه در صورت الکترونیکی بودن همه یا بخشی از آن			
www.maj.ir			
نام سامانه مربوط به خدمت در صورت الکترونیکی بودن همه یا بخشی از آن:			
مراحل خدمت		نوع ارائه	
در مرحله اطلاع رسانی خدمت		<input checked="" type="checkbox"/> الکترونیکی <input type="checkbox"/> پست الکترونیک <input type="checkbox"/> تلفن گویا یا مرکز تماس <input type="checkbox"/> سایر (با ذکر نحوه دسترسی)	
در مرحله اطلاع رسانی خدمت		<input checked="" type="checkbox"/> غیر الکترونیکی دکر ضرورت مراجعه حضوری	
مراجعه به دستگاه:		<input checked="" type="checkbox"/> جهت احراز اصالت فرد <input checked="" type="checkbox"/> جهت احراز اصالت مدرک <input type="checkbox"/> نبود زیرساخت ارتباطی مناسب <input type="checkbox"/> سایر:	
<input type="checkbox"/> ملی <input checked="" type="checkbox"/> استانی <input checked="" type="checkbox"/> شهرستانی			

۳- ارائه دهنده خدمت

۴- مشخصات خدمت

۵- جزئیات خدمت

۶- نحوه دسترسی به خدمت

<input type="checkbox"/> الکترونیکی <input type="checkbox"/> اینترنتی (مانند وبگاه دستگاه) <input type="checkbox"/> تلفن همراه (برنامه کاربردی) <input type="checkbox"/> پست الکترونیک <input type="checkbox"/> تلفن گویا یا مرکز تماس <input type="checkbox"/> دفاتر پیشخوان شماره قرارداد واگذاری خدمات به دفاتر پیشخوان: <input type="checkbox"/> عناوین مشابه دفاتر پیشخوان <input type="checkbox"/> سایر (با ذکر نحوه دسترسی)		در مرحله درخواست خدمت	
<input checked="" type="checkbox"/> غیر الکترونیکی ذکر ضرورت مراجعه حضوری		<input checked="" type="checkbox"/> جهت احراز اصالت فرد <input checked="" type="checkbox"/> جهت احراز اصالت مدرک <input type="checkbox"/> نبود زیرساخت ارتباطی مناسب <input type="checkbox"/> سایر:	
<input checked="" type="checkbox"/> الکترونیکی <input checked="" type="checkbox"/> اینترنتی (مانند درگاه دستگاه) <input checked="" type="checkbox"/> اینترنتی (مانند اینترنت داخلی دستگاه یا ERP) <input checked="" type="checkbox"/> پست الکترونیک <input checked="" type="checkbox"/> سایر (با ذکر نحوه دسترسی): فاکس و پست		مرحله تولید خدمت (فرایند داخل دستگاه یا ارتباط با دیگر دستگاه ها)	
<input type="checkbox"/> غیر الکترونیکی ذکر ضرورت مراجعه حضوری			
<input type="checkbox"/> الکترونیکی <input type="checkbox"/> اینترنتی (مانند وبگاه دستگاه) <input type="checkbox"/> تلفن همراه (برنامه کاربردی) <input type="checkbox"/> پست الکترونیک <input type="checkbox"/> تلفن گویا یا مرکز تماس <input type="checkbox"/> دفاتر پیشخوان شماره قرارداد واگذاری خدمات به دفاتر پیشخوان: <input type="checkbox"/> عناوین مشابه دفاتر پیشخوان <input type="checkbox"/> سایر (با ذکر نحوه دسترسی)		در مرحله ارائه خدمت	
<input checked="" type="checkbox"/> غیر الکترونیکی ذکر ضرورت مراجعه حضوری		<input type="checkbox"/> جهت احراز اصالت فرد <input type="checkbox"/> جهت احراز اصالت مدرک <input type="checkbox"/> نبود زیرساخت الکترونیکی مناسب <input checked="" type="checkbox"/> سایر: فعالیت عمرانی و زیربنایی	
نام سامانه های دیگر		فیلدهای مورد تبادل	
استعلام غیر الکترونیکی		استعلام الکترونیکی	
<input type="checkbox"/>		<input type="checkbox"/>	
<input type="checkbox"/>		<input type="checkbox"/>	
<input type="checkbox"/>		<input type="checkbox"/>	
<input type="checkbox"/>		<input type="checkbox"/>	
نام سامانه های دیگر دستگاه دیگر		مبلغ (در صورت پرداخت هزینه)	
نام دستگاه دیگر		فیلدهای مورد تبادل	
مرکز خدمات جهاد کشاورزی دهستان (داخلی)		بانک اطلاعاتی سدهای کوتاه و بندهای انحرافی	
مدیریت جهاد کشاورزی شهرستان (داخلی)		بانک اطلاعاتی سدهای کوتاه و بندهای انحرافی	
اگر استعلام غیر الکترونیکی است، استعلام توسط:		استعلام الکترونیکی	
<input type="checkbox"/> دستگاه <input type="checkbox"/> مراجعه کننده		دسته ای (Batch) <input type="checkbox"/>	
<input type="checkbox"/> دستگاه <input type="checkbox"/> مراجعه کننده		برخط online <input type="checkbox"/>	

۷- ارتباط خدمت با سایر سامانه ها (بانکهای اطلاعاتی) در دستگاه

۸- ارتباط خدمت با سایر دستگاههای دیگر

<input type="checkbox"/> دستگاه <input type="checkbox"/> مراجعه کننده	<input type="checkbox"/>	<input type="checkbox"/>	<input type="checkbox"/>	بانک اطلاعاتی سدهای کوتاه و بندهای انحرافی	مدیریت آب و خاک و امور فنی مهندسی استان (داخلی)	۱- عناوین فرایندهای خدمت
<input type="checkbox"/> دستگاه <input type="checkbox"/> مراجعه کننده	<input type="checkbox"/>	<input type="checkbox"/>	<input type="checkbox"/>	بانک اطلاعاتی سدهای کوتاه و بندهای انحرافی	شورای اسلامی روستا	۲- ۳-

۱- نمودار ارتباطی فرایندهای خدمت

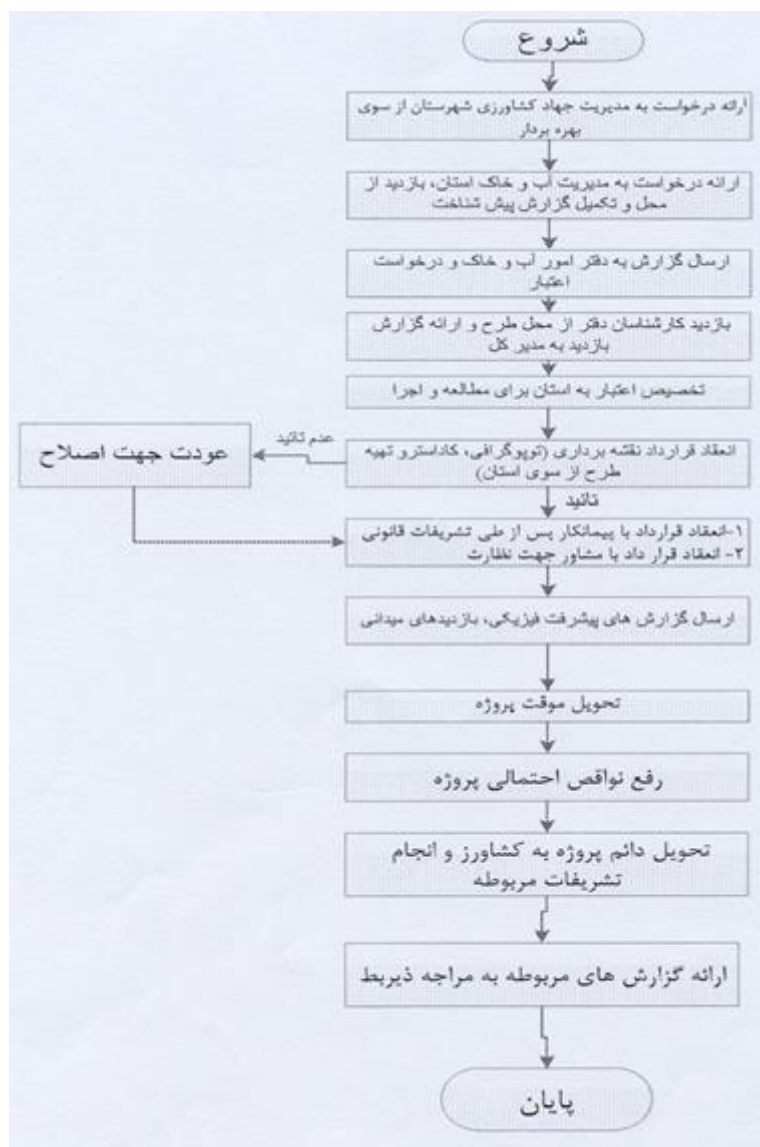

واحد مربوط: اداره آمار و فناوری و تجهیز شبکه سازمان جهاد کشاورزی استان سیستان و بلوچستان	پست الکترونیک: tbsb@sb-agrijahad.ir	تلفن: ۳۳۲۲۹۳۸۱ ۰۵۴	ام و نام خانوادگی تکمیل کننده فرم:
--	--	--------------------------	------------------------------------