

بسمه تعالی

ضمیمه ۱

فرم شناسنامه خدمت دستگاه اجرایی

۱- عنوان خدمت: ساماندهی دامداری های روستایی، عشایری و غیر صنعتی		۲- شناسه خدمت	
(این فیلد توسط سازمان مدیریت و برنامه ریزی کشور تکمیل می شود.)			
۳- ارائه دهنده خدمت	نام دستگاه اجرایی: معاونت بهبود تولیدات دامی		
	نام دستگاه مادر: وزارت جهاد کشاورزی (سازمان جهاد کشاورزی استان سیستان و بلوچستان)		
۴- مشخصات خدمت	شرح خدمت		
	اجرای عملیات بهسازی و نوسازی اماکن دامی روستایی		
	نوع خدمت	<input type="checkbox"/> خدمت به شهروندان (G2C) <input checked="" type="checkbox"/> خدمت به کسب و کار (G2B) <input type="checkbox"/> خدمت به دیگر دستگاه های دولتی (G2G)	
	ماهیت خدمت	<input checked="" type="checkbox"/> حاکمیتی <input type="checkbox"/> تصدی گری	
	سطح خدمت	<input checked="" type="checkbox"/> ملی <input type="checkbox"/> منطقه ای <input type="checkbox"/> استانی <input type="checkbox"/> شهری <input type="checkbox"/> شهرستانی	
	رویداد مرتبط با:	<input type="checkbox"/> تولد <input type="checkbox"/> آموزش <input type="checkbox"/> سلامت <input type="checkbox"/> مالیات <input checked="" type="checkbox"/> کسب و کار <input type="checkbox"/> تامین اجتماعی <input type="checkbox"/> ثبت مالکیت	
	نحوه آغاز خدمت	<input checked="" type="checkbox"/> تقاضای گیرنده خدمت <input checked="" type="checkbox"/> فرارسیدن زمانی مشخص <input type="checkbox"/> رخداد رویدادی مشخص <input type="checkbox"/> تشخیص دستگاه <input type="checkbox"/> سایر: ...	
	مدارک لازم برای انجام خدمت	افراد حقیقی: شناسنامه، کارت ملی، کارت پایان خدمت یا معافیت دائم (عکس - تصویر آخرین مدرک تحصیلی) افراد حقوقی: ثبت شرکت، مدارک موسسین شرکت، اساسنامه شرکت (جهت متقاضیان حقوقی)، آگهی تاسیس یا آخرین تغییرات معرفی نامه از شورای روستا (دهیارها) - تکمیل فرم شناسنامه بهره برداران - کروکی دامداری	
	قوانین و مقررات بالادستی	قانون نظام جامع دامپروری کشور (تبصره ۴ ماده ۵ قانون) - دستورالعمل اجرایی بهسازی و نوسازی اماکن دامی روستایی	
	۵- جزئیات خدمت	آمار تعداد خدمت گیرندگان	
متوسط مدت زمان ارائه خدمت: ۱-۲ ماه			
تواتر <input checked="" type="checkbox"/> یکبار برای همیشه (پس از ۱۰ سال قابل تمدید)			
تعداد بار مراجعه حضوری ۲-۳ بار برای صدور مجوز			
هزینه ارائه خدمت (ریال) به خدمت گیرندگان		مبلغ (مبالغ) شماره حساب (های) بانکی پرداخت بصورت الکترونیک	
۶- نحوه دسترسی به خدمت	آدرس دقیق و مستقیم خدمت در وبگاه در صورت الکترونیکی بودن همه یا بخشی از آن بصورت استانی		
	نام سامانه مربوط به خدمت در صورت الکترونیکی بودن همه یا بخشی از آن: www.eagri.maj.ir		
	مراحل خدمت	نوع ارائه	
	در مرحله اطلاع رسانی خدمت	<input checked="" type="checkbox"/> الکترونیکی <input type="checkbox"/> اینترنتی (مانند وبگاه دستگاه) <input type="checkbox"/> پست الکترونیک <input type="checkbox"/> تلفن گویا یا مرکز تماس <input type="checkbox"/> سایر (با ذکر نحوه دسترسی)	
		<input type="checkbox"/> تلفن همراه (برنامه کاربردی) <input type="checkbox"/> ارسال پستی <input type="checkbox"/> پیام کوتاه	

		<input type="checkbox"/> غیرالکترونیکی <input checked="" type="checkbox"/> الکترونیکی		در مرحله درخواست خدمت	<input type="checkbox"/> غیرالکترونیکی <input checked="" type="checkbox"/> الکترونیکی	اینترنتی (مانند وبگاه دستگاه) <input type="checkbox"/> <input checked="" type="checkbox"/> پست الکترونیک <input type="checkbox"/> تلفن گویا یا مرکز تماس <input type="checkbox"/> دفاتر پیشخوان <input type="checkbox"/> شماره قرارداد واگذاری خدمات به دفاتر پیشخوان: (پایلو ت استان کرمانشاه) عناوین مشابه دفاتر پیشخوان <input type="checkbox"/> سایر (با ذکر نحوه دسترسی) <input type="checkbox"/>	جهت احراز اصالت فرد <input type="checkbox"/> جهت احراز اصالت مدرک <input type="checkbox"/> نبود زیرساخت ارتباطی مناسب <input type="checkbox"/> سایر: ممکن است متقاضی به اینترنت دسترسی نداشته باشد و حضورا کسب اطلاع نماید <input type="checkbox"/>	مراجعه به دستگاه: <input checked="" type="checkbox"/> ملی <input checked="" type="checkbox"/> استانی <input checked="" type="checkbox"/> شهرستانی	ذکر ضرورت مراجعه حضوری
		<input type="checkbox"/> غیرالکترونیکی <input checked="" type="checkbox"/> الکترونیکی							
		<input type="checkbox"/> غیرالکترونیکی <input checked="" type="checkbox"/> الکترونیکی		مرحله تولید خدمت (فرآیند داخل دستگاه یا ارتباط با دیگر دستگاه ها)	<input type="checkbox"/> غیرالکترونیکی <input checked="" type="checkbox"/> الکترونیکی	اینترنتی (مانند درگاه دستگاه) <input type="checkbox"/> <input checked="" type="checkbox"/> پست الکترونیک <input type="checkbox"/> سایر (با ذکر نحوه دسترسی) <input type="checkbox"/>	ذکر ضرورت مراجعه حضوری		
		<input type="checkbox"/> غیرالکترونیکی <input checked="" type="checkbox"/> الکترونیکی						در مرحله ارائه خدمت	<input type="checkbox"/> غیرالکترونیکی <input checked="" type="checkbox"/> الکترونیکی
		<input type="checkbox"/> غیرالکترونیکی <input checked="" type="checkbox"/> الکترونیکی		نام سامانه های دیگر	فیلدهای مورد تبادل	نام سامانه ها (بانکهای)	نام دستگاه دیگر		
		<input type="checkbox"/> غیرالکترونیکی <input checked="" type="checkbox"/> الکترونیکی						سازمان دامپزشکی	مجوز بهداشتی بهسازی و نوسازی اماکن
		<input type="checkbox"/> غیرالکترونیکی <input checked="" type="checkbox"/> الکترونیکی		نام دستگاه دیگر	استعلام الکترونیکی	استعلام الکترونیکی	استعلام الکترونیکی		

اگر استعمال غیرالکترونیکی است، استعمال توسط:	دسته‌ای (Batch)	برخط online	مبلغ (در صورت پرداخت هزینه)	فیلدهای مورد تبادل	نام سامانه های دستگاه دیگر	
<input checked="" type="checkbox"/> دستگاه مراجعه کننده	<input type="checkbox"/>	<input type="checkbox"/>		استعلام عدم مغایرت با ضوابط زیست محیطی		محیط زیست
<input checked="" type="checkbox"/> دستگاه مراجعه کننده	<input type="checkbox"/>	<input type="checkbox"/>		وضعیت تسهیلات بهسازی و نوسازی و سابقه دریافت آن		بنیاد مسکن
<input checked="" type="checkbox"/> دستگاه مراجعه کننده	<input type="checkbox"/>	<input type="checkbox"/>		مجوز بهداشتی محصولات		وزارت بهداشت
<input type="checkbox"/> دستگاه مراجعه کننده	<input type="checkbox"/>	<input type="checkbox"/>		اطلاعات و مشخصات بهره‌برداران متقاضی و مجوزهایشان		دهیارها

۹- عناوین فرایندهای خدمت

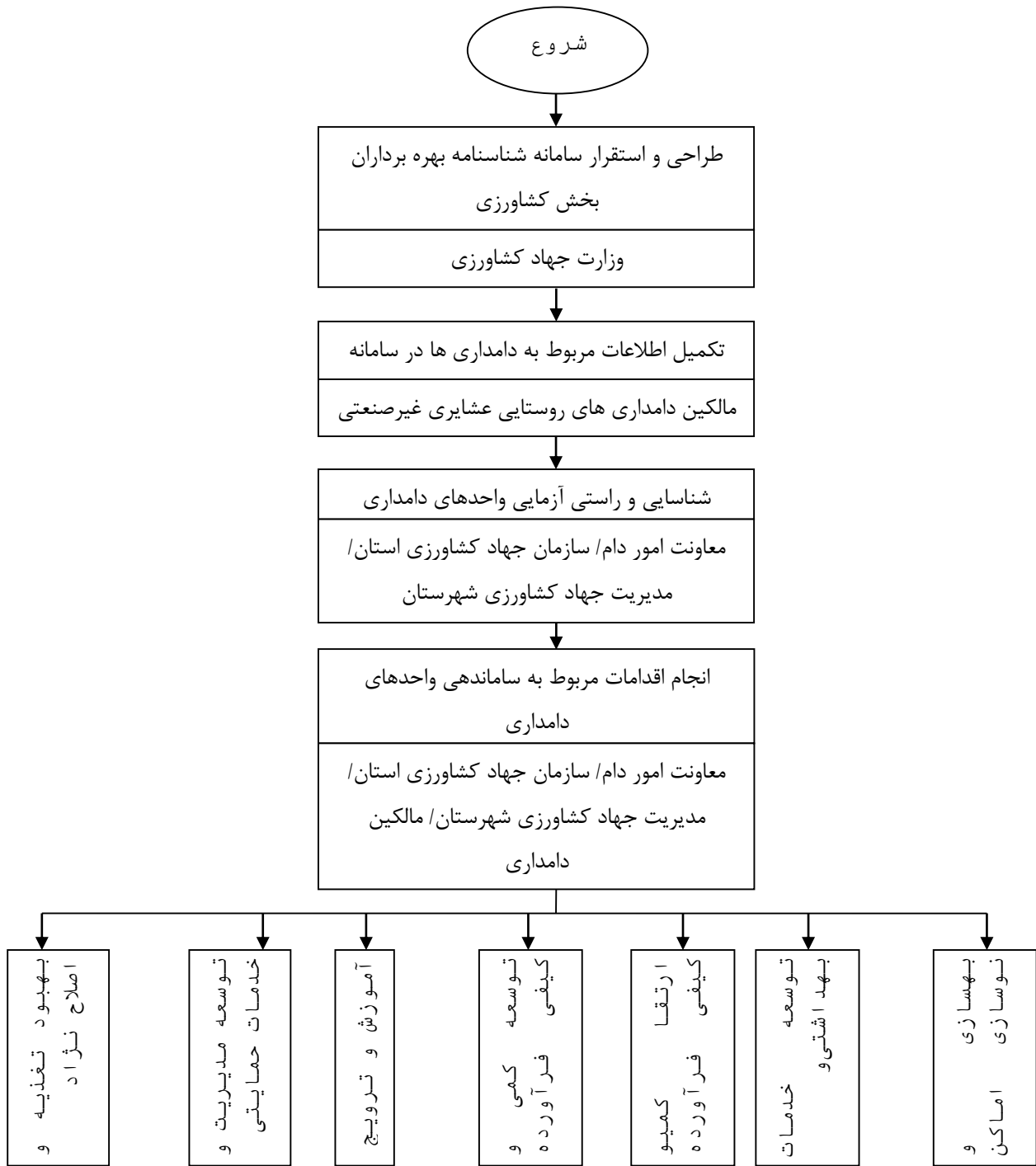

<p>واحد مربوط: اداره آمار و فناوری و تجهیز شبکه سازمان جهاد کشاورزی استان سیستان و بلوچستان</p>	<p>پست الکترونیک: tbsb@sb-agrijahad.ir</p>	<p>تلفن: -۳۳۲۹۳۸۱ ۰۵۴</p>	<p>نام و نام خانوادگی تکمیل کننده فرم:</p>
---	--	-----------------------------------	--