

فرم شناسنامه خدمت دستگاه اجرایی

ضمیمه ۱

۱- عنوان خدمت: صدور شناسه و شناسنامه دام		۲- شناسه خدمت (این فیلد توسط سازمان مدیریت و برنامه ریزی کشور تکمیل می شود.)												
۳- ارائه دهنده خدمت	نام دستگاه اجرایی: معاونت بهبود تولیدات دامی													
	نام دستگاه مادر: وزارت جهاد کشاورزی (سازمان جهاد کشاورزی استان سیستان و بلوچستان)													
۴- مشخصات خدمت	شرح خدمت													
	نوع خدمت													
	<input checked="" type="checkbox"/> خدمت به شهروندان (G2C) <input checked="" type="checkbox"/> خدمت به کسب و کار (G2B) <input type="checkbox"/> خدمت به دیگر دستگاه های دولتی (G2G)	نوع متقاضی	بهره برداران (دامداران)											
	ماهیت خدمت													
	<input checked="" type="checkbox"/> حاکمیتی <input type="checkbox"/> تصدی گری													
	سطح خدمت													
	<input checked="" type="checkbox"/> ملی <input type="checkbox"/> منطقه ای <input checked="" type="checkbox"/> استانی <input type="checkbox"/> شهری <input checked="" type="checkbox"/> شهرستانی													
	رویداد مرتبط با:													
	<input type="checkbox"/> تولد <input type="checkbox"/> آموزش <input type="checkbox"/> سلامت <input type="checkbox"/> مالیات <input checked="" type="checkbox"/> کسب و کار <input type="checkbox"/> تامین اجتماعی <input type="checkbox"/> ثبت مالکیت <input type="checkbox"/> تاسیسات شهری <input type="checkbox"/> بیمه <input type="checkbox"/> ازدواج <input type="checkbox"/> بازنشستگی <input type="checkbox"/> مدارک و گواهینامه ها <input type="checkbox"/> وفات <input type="checkbox"/> سایر													
	نحوه آغاز خدمت													
<input checked="" type="checkbox"/> تقاضای گیرنده خدمت <input type="checkbox"/> فرارسیدن زمانی مشخص <input type="checkbox"/> رخداد رویدادی مشخص <input checked="" type="checkbox"/> تشخیص دستگاه <input type="checkbox"/> سایر: ...														
مدارک لازم برای انجام خدمت														
افراد حقیقی: شناسنامه، کارت ملی، کارت پایان خدمت یا معافیت دائم (عکس- تصویر آخرین مدرک تحصیلی) افراد حقوقی: ثبت شرکت، مدارک موسسین شرکت، اساسنامه شرکت (جهت متقاضیان حقوقی)، آگهی تاسیس یا آخرین تغییرات درخواست کتبی متقاضی - ارائه اطلاعات شجره ای دام توسط متقاضی														
قوانین و مقررات بالادستی														
ماده ۱۰ قانون نظام جامع دامپروری														
۵- جزئیات خدمت	آمار تعداد خدمت گیرندگان													
	خدمت گیرندگان در: ماه فصل سال													
	متوسط مدت زمان ارائه خدمت:													
	تواتر													
	<input checked="" type="checkbox"/> یکبار برای همیشه بار در: ماه فصل سال													
	تعداد بار مراجعه حضوری													
با یک بار مراجعه کلیه خدمات انجام می شود.														
هزینه ارائه خدمت (ریال) به خدمت گیرندگان														
<table border="1" style="width: 100%; border-collapse: collapse;"> <tr> <td style="width: 33%;">پرداخت بصورت الکترونیک</td> <td style="width: 33%;">شماره حساب (های) بانکی</td> <td style="width: 33%;">مبلغ (مبالغ)</td> </tr> <tr> <td style="text-align: center;"><input type="checkbox"/></td> <td style="text-align: center;">ندارد</td> <td style="text-align: center;">ندارد</td> </tr> <tr> <td style="text-align: center;"><input type="checkbox"/></td> <td style="text-align: center;">-</td> <td style="text-align: center;">...</td> </tr> <tr> <td style="text-align: center;"><input type="checkbox"/></td> <td></td> <td></td> </tr> </table>			پرداخت بصورت الکترونیک	شماره حساب (های) بانکی	مبلغ (مبالغ)	<input type="checkbox"/>	ندارد	ندارد	<input type="checkbox"/>	-	...	<input type="checkbox"/>		
پرداخت بصورت الکترونیک	شماره حساب (های) بانکی	مبلغ (مبالغ)												
<input type="checkbox"/>	ندارد	ندارد												
<input type="checkbox"/>	-	...												
<input type="checkbox"/>														
۶- نحوه دسترسی به خدمت	آدرس دقیق و مستقیم خدمت در وبگاه در صورت الکترونیکی بودن همه یا بخشی از آن بصورت استانی													
	نام سامانه مربوط به خدمت در صورت الکترونیکی بودن همه یا بخشی از آن:													
	www.eagri.maj.ir													
	رسانه ارتباطی خدمت													
<table border="1" style="width: 100%; border-collapse: collapse;"> <tr> <td style="width: 33%;"> <input checked="" type="checkbox"/> الکترونیکی </td> <td style="width: 33%;"> <input checked="" type="checkbox"/> اینترنتی (مانند وبگاه دستگاه) <input type="checkbox"/> پست الکترونیک <input type="checkbox"/> تلفن گویا یا مرکز تماس <input type="checkbox"/> سایر (با ذکر نحوه دسترسی) </td> <td style="width: 33%;"> <input type="checkbox"/> تلفن همراه (برنامه کاربردی) <input type="checkbox"/> ارسال پستی <input type="checkbox"/> پیام کوتاه </td> </tr> </table>			<input checked="" type="checkbox"/> الکترونیکی	<input checked="" type="checkbox"/> اینترنتی (مانند وبگاه دستگاه) <input type="checkbox"/> پست الکترونیک <input type="checkbox"/> تلفن گویا یا مرکز تماس <input type="checkbox"/> سایر (با ذکر نحوه دسترسی)	<input type="checkbox"/> تلفن همراه (برنامه کاربردی) <input type="checkbox"/> ارسال پستی <input type="checkbox"/> پیام کوتاه									
<input checked="" type="checkbox"/> الکترونیکی	<input checked="" type="checkbox"/> اینترنتی (مانند وبگاه دستگاه) <input type="checkbox"/> پست الکترونیک <input type="checkbox"/> تلفن گویا یا مرکز تماس <input type="checkbox"/> سایر (با ذکر نحوه دسترسی)	<input type="checkbox"/> تلفن همراه (برنامه کاربردی) <input type="checkbox"/> ارسال پستی <input type="checkbox"/> پیام کوتاه												
مراحل خدمت در مرحله اطلاع رسانی خدمت														

				<input checked="" type="checkbox"/> غیر الکترونیکی		در مرحله درخواست خدمت	<input checked="" type="checkbox"/> الکترونیکی	<input type="checkbox"/> جهت احراز اصالت فرد <input type="checkbox"/> جهت احراز اصالت مدرک <input type="checkbox"/> نبود زیرساخت ارتباطی مناسب <input checked="" type="checkbox"/> سایر: ممکن است متقاضی به اینترنت دسترسی نداشته باشد و حضورا کسب اطلاع نماید		مراجعه به دستگاه: <input checked="" type="checkbox"/> ملی <input checked="" type="checkbox"/> استانی <input checked="" type="checkbox"/> شهرستانی	
		در مرحله درخواست خدمت		<input type="checkbox"/> غیر الکترونیکی				<input type="checkbox"/> پست الکترونیک <input type="checkbox"/> تلفن گویا یا مرکز تماس <input type="checkbox"/> دفاتر پیشخوان شماره قرارداد واگذاری خدمات به دفاتر پیشخوان: (پایلو ت استان کرمانشاه) <input type="checkbox"/> عناوین مشابه دفاتر پیشخوان <input type="checkbox"/> سایر (با ذکر نحوه دسترسی)		<input type="checkbox"/> جهت احراز اصالت فرد <input type="checkbox"/> جهت احراز اصالت مدرک <input type="checkbox"/> نبود زیرساخت ارتباطی مناسب سایر:	
				<input checked="" type="checkbox"/> الکترونیکی		مرحله تولید خدمت (فرایند داخل دستگاه یا ارتباط با دیگر دستگاه ها)	<input checked="" type="checkbox"/> الکترونیکی	<input type="checkbox"/> اینترنتی (مانند درگاه دستگاه) <input type="checkbox"/> اینترنتی (مانند اینترنت داخلی دستگاه یا ERP) <input type="checkbox"/> پست الکترونیک <input type="checkbox"/> سایر (با ذکر نحوه دسترسی)			
				<input checked="" type="checkbox"/> غیر الکترونیکی				<input checked="" type="checkbox"/> الکترونیکی		<input type="checkbox"/> اینترنتی (مانند وبگاه دستگاه) <input type="checkbox"/> تلفن همراه (برنامه کاربردی) <input type="checkbox"/> پست الکترونیک <input type="checkbox"/> تلفن گویا یا مرکز تماس <input type="checkbox"/> پیام کوتاه <input type="checkbox"/> دفاتر پیشخوان شماره قرارداد واگذاری خدمات به دفاتر پیشخوان: <input type="checkbox"/> عناوین مشابه دفاتر پیشخوان <input type="checkbox"/> سایر (با ذکر نحوه دسترسی)	
				<input checked="" type="checkbox"/> غیر الکترونیکی		در مرحله ارائه خدمت	<input checked="" type="checkbox"/> الکترونیکی	<input type="checkbox"/> جهت احراز اصالت فرد <input type="checkbox"/> جهت احراز اصالت مدرک <input checked="" type="checkbox"/> نبود زیرساخت ارتباطی مناسب <input checked="" type="checkbox"/> سایر: دریافت پروانه / مجوز		مراجعه به دستگاه: ملی <input checked="" type="checkbox"/> استانی <input checked="" type="checkbox"/> شهرستانی	
				<input checked="" type="checkbox"/> غیر الکترونیکی				<input checked="" type="checkbox"/> الکترونیکی		<input type="checkbox"/> جهت احراز اصالت فرد <input type="checkbox"/> جهت احراز اصالت مدرک <input checked="" type="checkbox"/> نبود زیرساخت ارتباطی مناسب <input checked="" type="checkbox"/> سایر: دریافت پروانه / مجوز	
						نام سامانه های دیگر	فیلدهای مورد تبادل	استعلام الکترونیکی		استعلام غیر الکترونیکی	
										۷- ارتباط خدمت با سایر سامانه ها (بانکهای اطلاعاتی) در دستگاه	

فرآیند خدمت هدور شناسه و شناسنامه دام

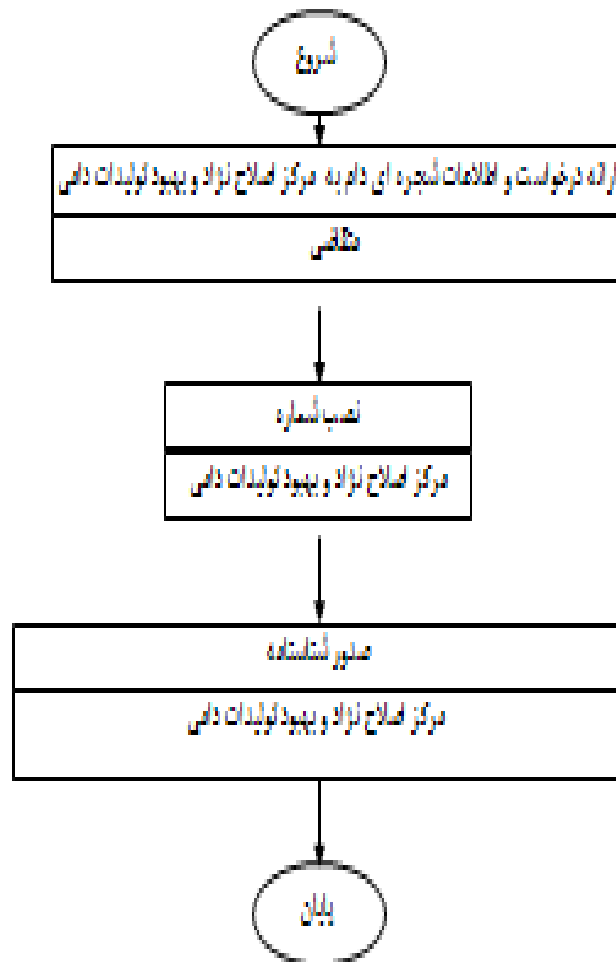

واحد مربوط: اداره آمار و فناوری و تجهیز شبکه سازمان جهاد کشاورزی استان سیستان و بلوچستان	پست الکترونیک: tbsb@sb- agrijahad.ir	تلفن: ۳۳۲۹۳۸۱- ۰۵۴	نام و نام خانوادگی تکمیل کننده فرم:
--	--	--------------------------	-------------------------------------